Flachdachlüfter als Kaltdachlüfter mit Wetterschutzkappe

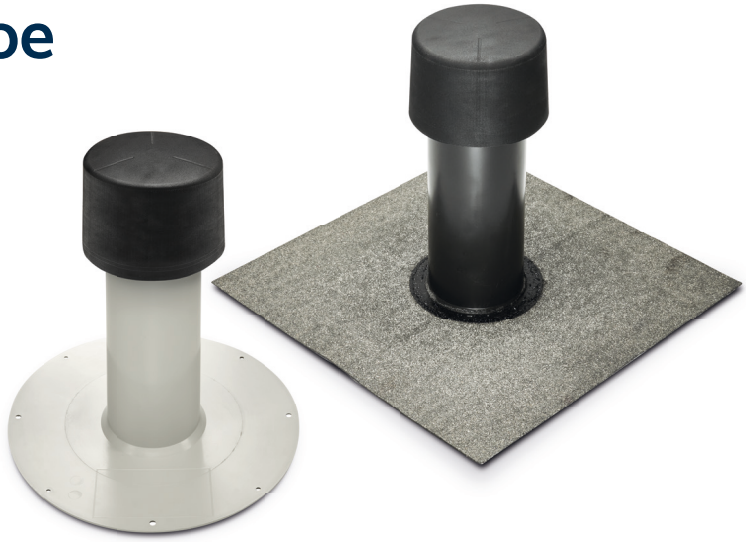

Funktion:

- Be- und Entlüftung von Dachkonstruktionen
- Bei einem durchfeuchteten Dachpaket zur Feuchteabfuhr und Austrocknung

Einbau[3]:

Lüfter auf dem Untergrund ausrichten und über die Bohrungen am Tablettrand an vier Punkten im Untergrund lagesicher befestigen. Die Bahn auf das Tablett führen und mit mindestens 20 mm Schweißnaht-breite Bahn und Tablett verbinden. Bei der Variante BIT den werksseitig aufkaschierten Bitumenanschluss fachgerecht in den mehrlagigen Abdichtungsverbund einbinden.

Material:

Varianten PVC, FPO/PP[2] und BIT für Anschluss an die jeweilige passende Materialvariante der Dachbahn. Die Materialien sind witterungsbeständig modifiziert: UV-stabilisiert gegen Wärmeabbau und oxidative Alterung sowie kälteschlagzäh.

Lieferbare Größen[1]:

- D 75 mm (DN 70)
- D 110 mm (DN 100)
- D 125 mm (DN 125)
- D 160 mm (DN 150)

Verpackungseinheiten:

Lieferung erfolgt im Karton, VE 1 Stück

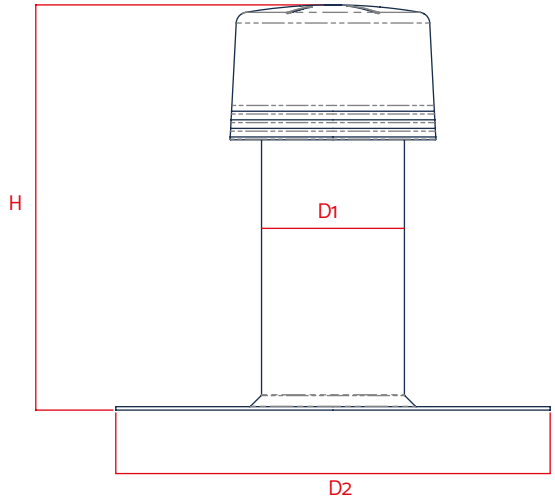

Technische Daten	
H	354 mm[1]
D1	D 75 mm (DN 70) / D 110 mm (DN 100) / D 125 mm (DN 125) / D 160 mm (DN 150)
D2	bei Größe DN 70 = 300 mm bei allen Anderen = 380 mm

[1] Sonderlängen auf Anfrage lieferbar / [2] Auch in PE (Dachbahnen auf Basis PE) lieferbar / [3] **Achtung:** Die Verarbeitungsvorschriften der Dachbahnenhersteller sind einzuhalten; Materialien und eingesetzte Materialcompounds können Änderungen unterliegen. KALA – KUNSTSTOFFE I Karl-Heinz Lange GmbH+Co.KG behält sich das Recht auf technische Änderungen vor.